ARGENTINA - PROVINCIA DE JUJUY

ARGENTINA - JUJUY PROVINCE

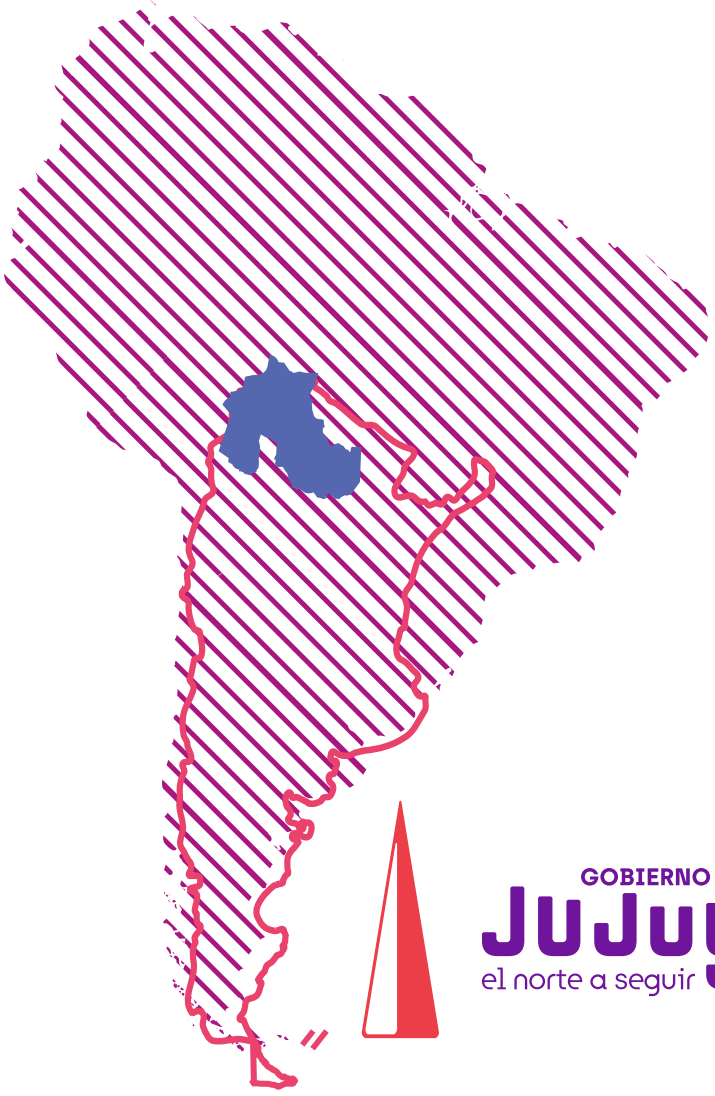

GOBIERNO DE JUJUY
el norte a seguir

Ministry of Economic Development and Production

Mining and Hydrocarbons Secretariat

MAIN PROJECTS AND MINERAL RESOURCES

Main Elements

- Li
- Pb, Ag, Zn
- Fe, Mn
- Cu
- Au(±Ag)
- Au (±Sn, ±Precious Stone)
- Rare earth elements
- Industrial minerals

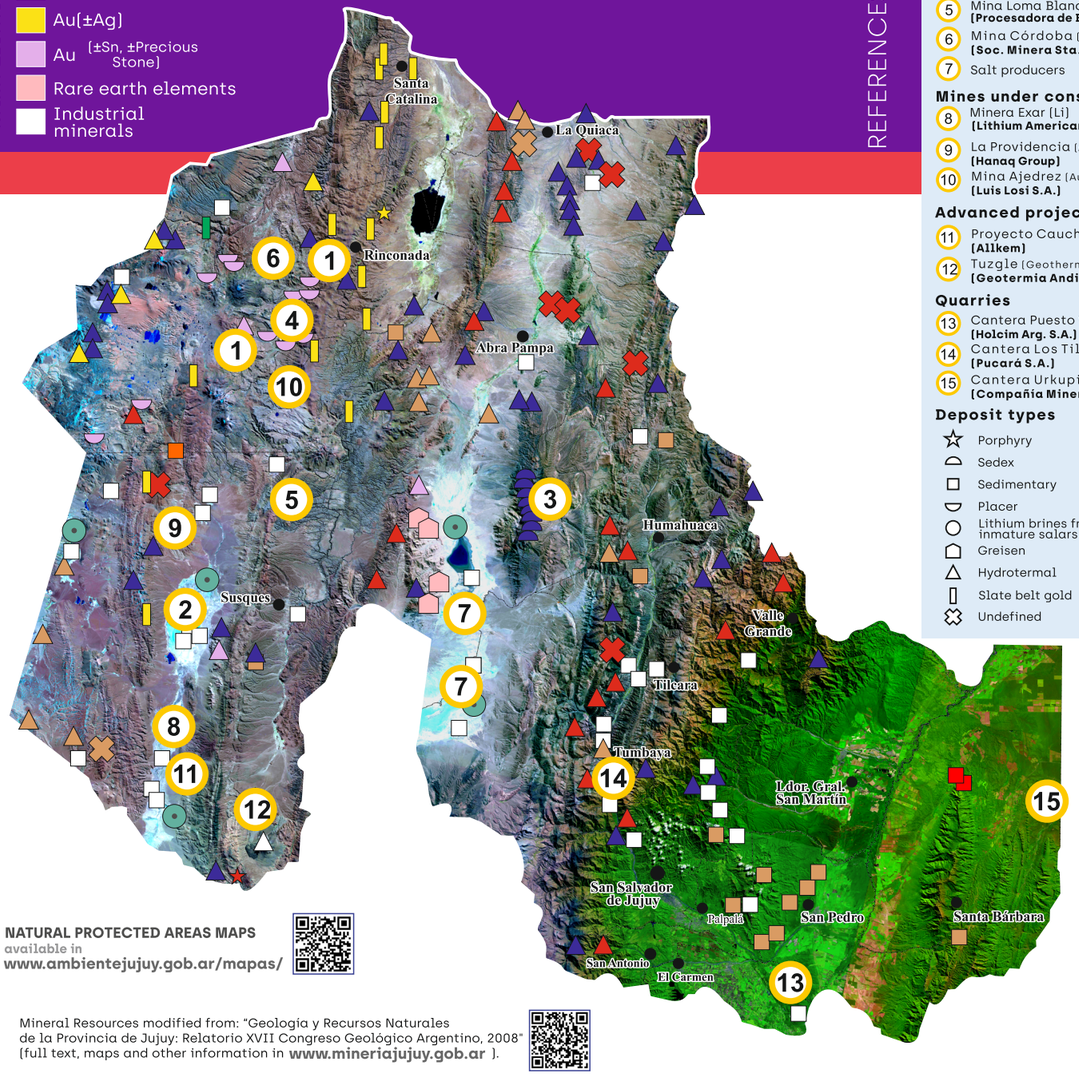

REFERENCES

Mines in operation

1. Puna Operation (Ag, Zn, Pb) **(SSR Mining)**
2. Sales de Jujuy (Li) **(under expansion) (Allkem-Toyota Tsusho-Jemse)**
3. Mina Aguilar (Ag, Zn, Pb) **(Grupo Integra)**
4. Mina Catalina II (Au) **(Espíritu de los Andes S.A.)**
5. Mina Loma Blanca (Borato) **(Procesadora de Boratos Argentinos)**
6. Mina Córdoba (Au) **(Soc. Minera Sta. María)**
7. Salt producers

Mines under construction

8. Minera Exar (Li) **(Lithium American-Gangfeng-Jemse)**
9. La Providencia (Ag, Pb, Cu, Zn) **(Hanaq Group)**
10. Mina Ajedrez (Au) **(Luis Losi S.A.)**

Advanced projects

11. Proyecto Cauchari (Li) **(Allkem)**
12. Tuzgle (Geothermal field) **(Geotermia Andina S.A.)**

Quarries

13. Cantera Puesto Viejo (Limestone) **(Holcim Arg. S.A.)**
14. Cantera Los Tilianes (Limestone) **(Pucará S.A.)**
15. Cantera Urkupiña (Gypsun) **(Compañía Minera Urkupiña)**

Deposit types

- Porphyry
- Sedex
- Sedimentary
- Placer
- Lithium brines from inmature salars
- Greisen
- Hydrotermal
- Slate belt gold
- Undefined

NATURAL PROTECTED AREAS MAPS
available in
www.ambientejujuy.gob.ar/mapas/

Mineral Resources modified from: "Geología y Recursos Naturales de la Provincia de Jujuy: Relatorio XVII Congreso Geológico Argentino, 2008" (full text, maps and other information in **www.mineriajujuy.gob.ar**).

Silver, Lead, Zinc and Lithium Carbonate Production (since 2007)

Lithium carbonate: Production by Sales de Jujuy from 2014 to 2022

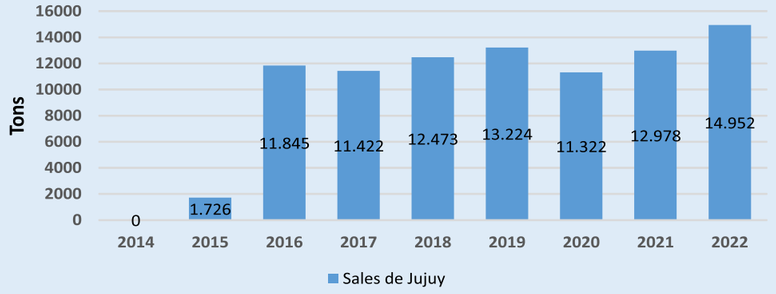

Gold: Production by project from 2021 to 2022 (Ounces)

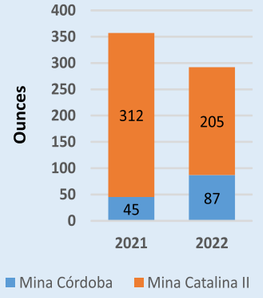

Lead-Zinc: Production by project from 2007 to 2022

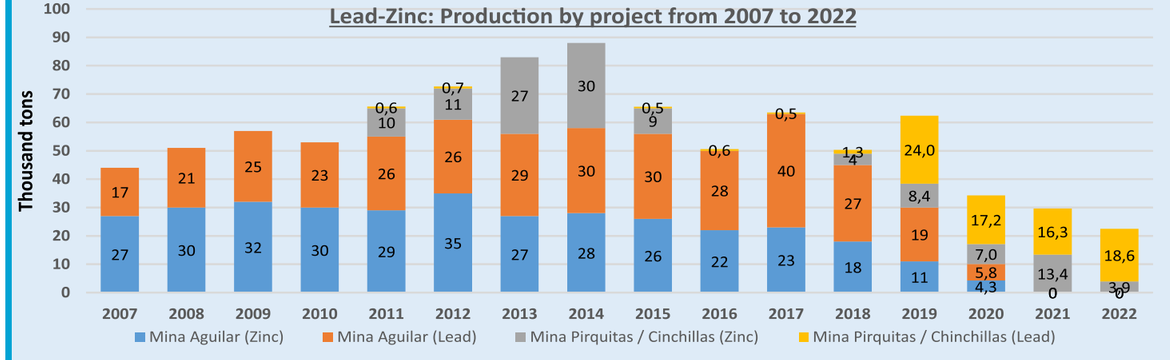

Silver: Production by project from 2007 to 2022

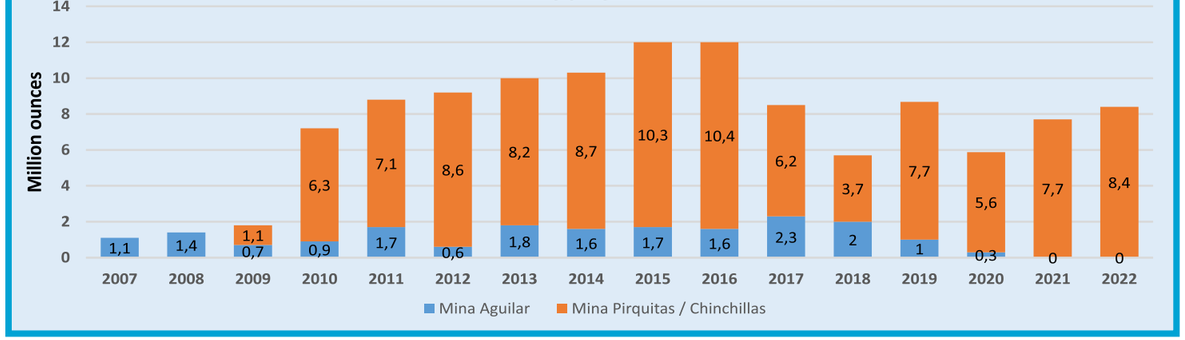

Industrial minerals (salt, borate) and rocks (since 2016)

MINING CADASTRE ONLINE

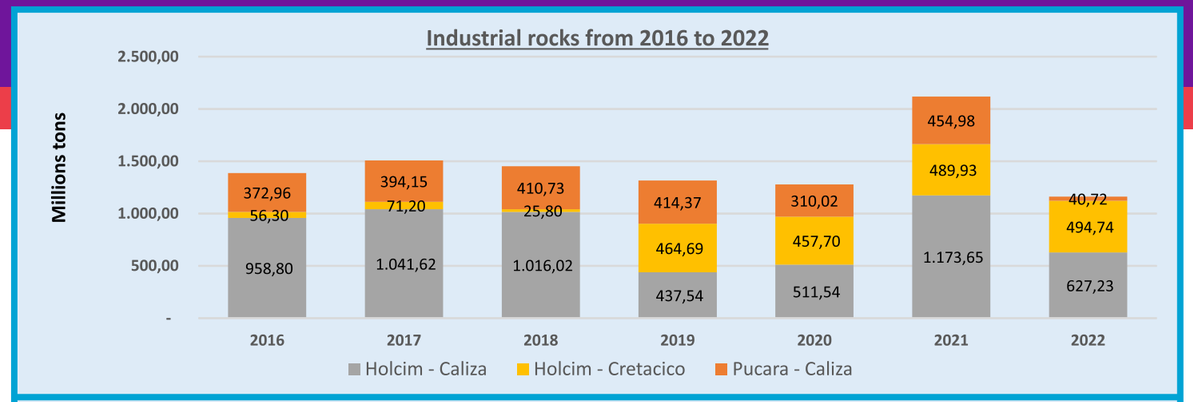

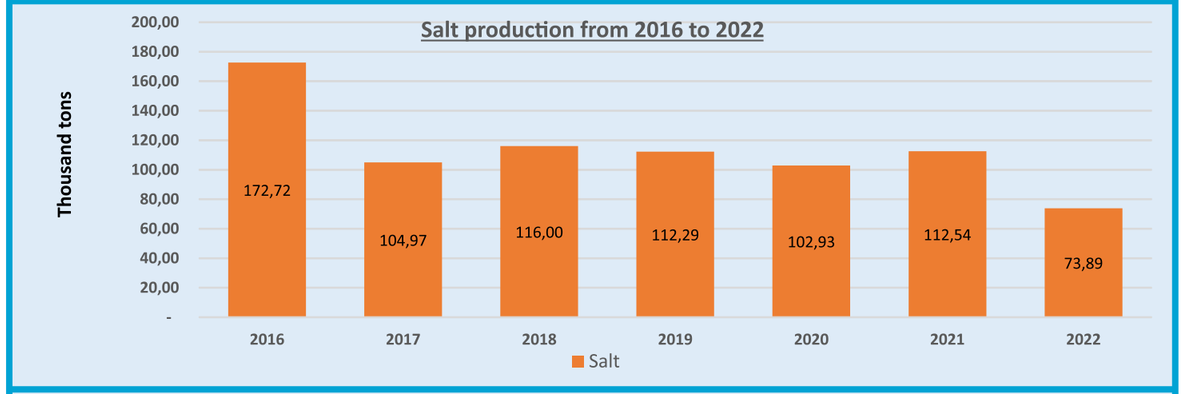

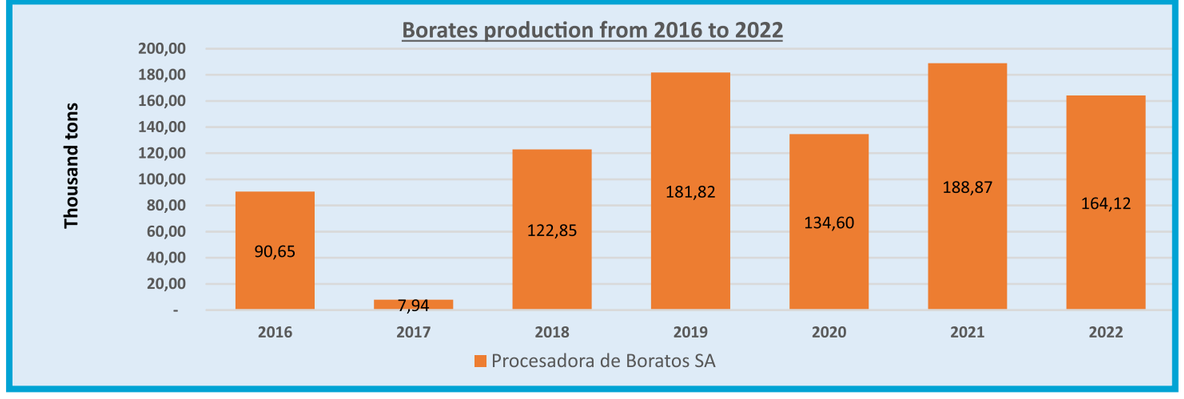

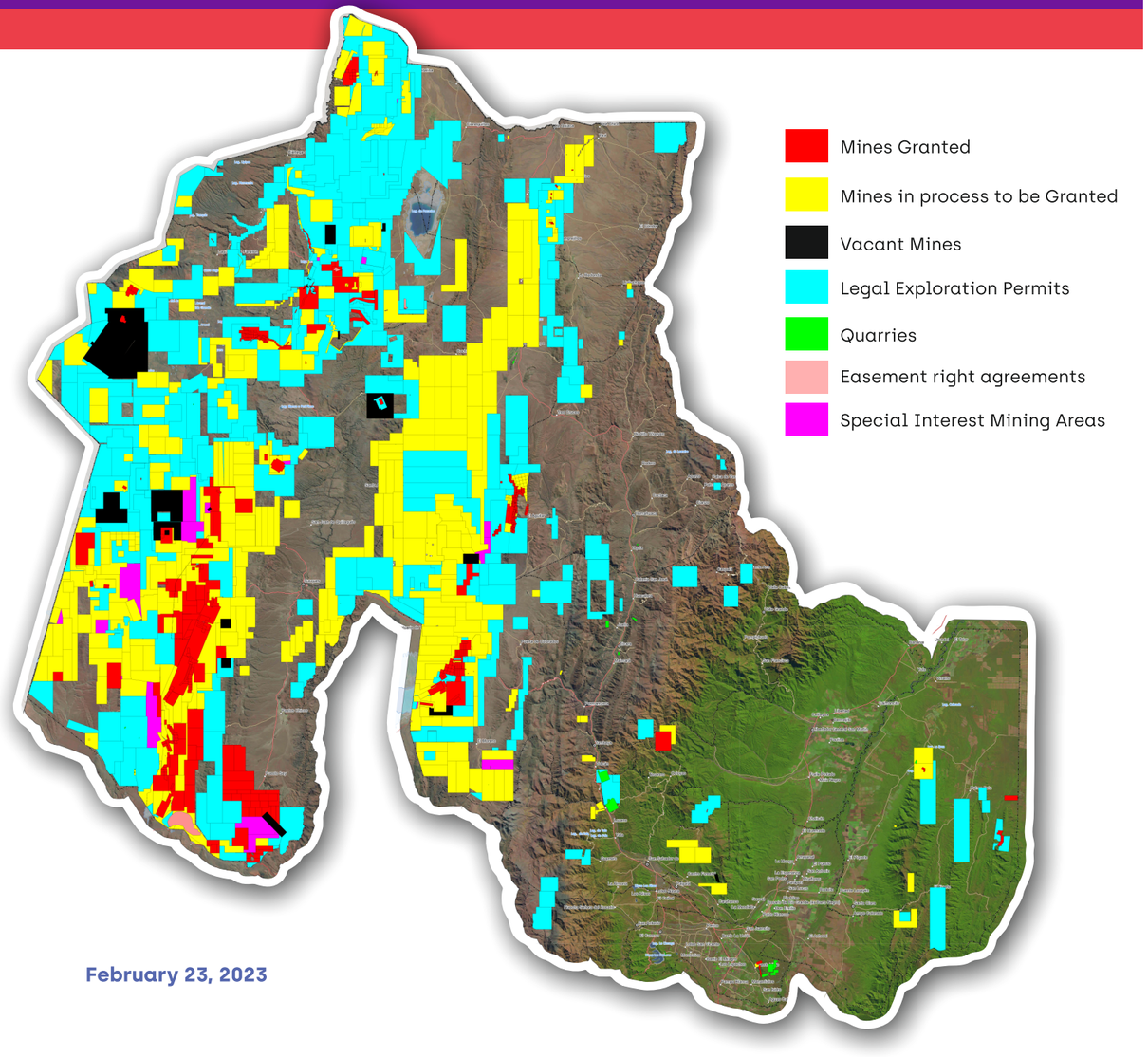

February 23, 2023

01 ENVIRONMENTAL IMPACT STUDIES

EIS APPROVED FOR PRODUCTION

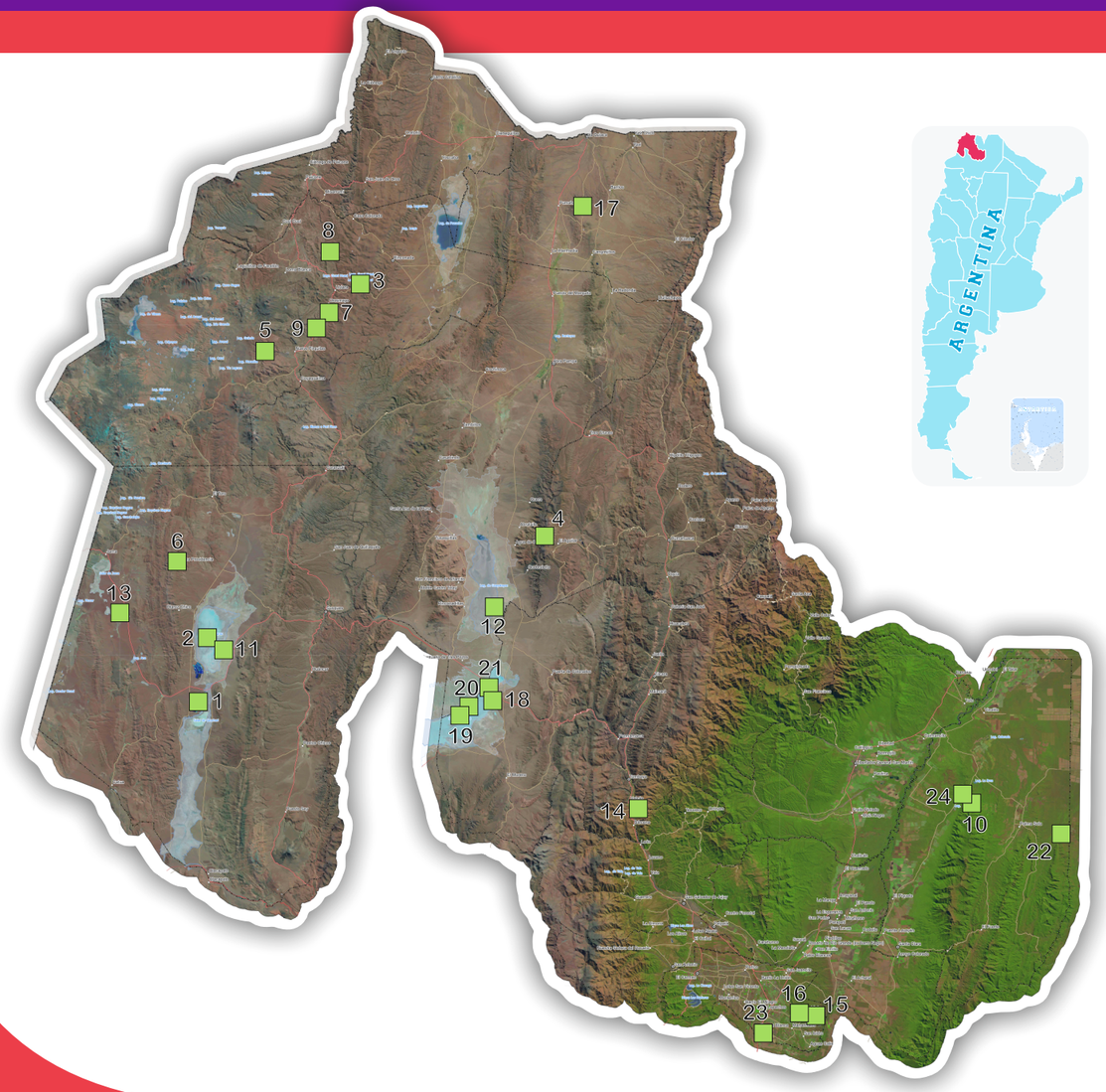

N°	Empresa	Titular Pedimento	Proyecto	Exp.IIA	Etapa	Estado	Mineral	X (POSGAR94)	Y (POSGAR94)
1	MINERA EXAR S.A.	MINERA EXAR S. A.	CAUCHARI - OLAROZ	MT0655-095-2019	Explotacion	Vigente	litio	3424491	7385483
2	SALES DE JUJUY S.A.	SALES DE JUJUY S. A.	OLAROZ	MT0655-134-2018	Explotacion	Vigente	litio	3427192	7405061
3	PIRQUITAS S.A.	MINA PIRQUITAS S. A.	CHINCHILLAS	MT0655-048-2020	Explotacion	vigente	zinc, plomo, plata	3473378	7512526
4	COMPAÑIA MINERA AGUILAR S.A.	COMPAÑIA MINERA AGUILAR S.A.	GRUPO MINERO AGUILAR	MT0655-186-2021	Explotacion	Vigente	zinc, plomo, plata	3529439	7435902
5	PIRQUITAS S.A.	MINA PIRQUITAS S. A.	PIRQUITAS	MT0655-079-2020	Explotacion	Vigente	zinc, plomo, plata	3444601	7491870
6	HANAQ ARGENTINA S.A.	HANAQ ARGENTINA S. A.	PROYECTO LA PROVIDENCIA	MT0655-053-2020	Explotacion	Vigente	zinc, plomo, plata, cobre	3417882	7428109
7	ESPIRITU DE LOS ANDES S.A.	ESPIRITU DE LOS ANDES S. A.	MINA CATALINA II	MT0655-146-2015	Explotacion	Vigente	oro aluvional	3464226	7503449
8	GASMARRA MINERIA S.A.	SOCIEDAD MINERA SANTA MARIA S.A.	CORDOBA	MT0655-119-2019	Explotacion	Vigente	oro aluvional	3464166	7522078
9	LUIS LOSI S.A.	LOSI LUIS S. A.	MINA AJEDREZ	MT0655-026-2021	Explotacion	Vigente	oro aluvional	3460151	7499069
10	MINERA JUJUY S.A.	MOM MINING S. R. L. (EN FORMACION)	MARTIN BRONCE	MT0655-096-2020	Explotacion	Vigente	cobre	3658265	7354992
11	BORAX ARGENTINA S.A.	BORAX ARGENTINA S. A.	GRUPO MINERO BOROQUIMICA	MT0655-073-2017	Explotacion	Vigente	borato	3432005	7401394
12	LUIS LOSI S.A.	LOSI LUIS S. A.	GUAYATAYOC	MT0655-090-2017	Explotacion	Vigente	borato	3514400	7414700
13	OSCAR ADOLFO ZEBALLOS	ZEBALLOS OSCAR ADOLFO	CILON	MT0655-052-2020	Explotacion	Vigente	borato	3400410	7412411
14	SUC. DE CARLOS MARTIN JAIME BARCENA	SUC. DE CARLOS MARTIN JAIME BARCENA	CANTERA BARCENA	MT0655-035-2019	Explotacion	Vigente	caliza	3557269	7352594
15	HOLCIM ARGENTINA S.A.	HOLCIM ARGENTINA S. A.	CANTERA PUESTO VIEJO	MT0655-186-2018	Explotacion	Vigente	caliza	3611011	7290928
16	HOLCIM ARGENTINA S.A.	HOLCIM ARGENTINA S. A.	PUESTO VIEJO V	MT0655-188-2018	Explotacion	Vigente	caliza	3606576	7291406
17	BRAGANTINI JORGE ALBERTO	BRAGANTINI JORGE ALBERTO	MINA PUMA NORTE	MT0655-091-2017	Explotacion	Vigente	relaves	3540726	7536003
18	COOP. DE TRABAJO MINERO ABORIGEN CACHI DEL CHINCHO LTDA.	COOP. DE TRAB. MINERO ABORIGEN CACHI DEL CHINCHO LTDA.	MINA NORA	MT0655-025-2018	Explotacion	Vigente	sal	3506353	7384467
19	COOP. DE TRABAJO MINERO ABORIGEN CACHI DEL CHINCHO LTDA.	COOP. DE TRAB. MINERO ABORIGEN CACHI DEL CHINCHO LTDA.	MINA FATIMA	MT0655-024-2018	Explotacion	Vigente	sal	3503533	7381092
20	YEA RIN WU	YEA RIN WU	LAS BLANCAS III	MT0655-124-2020	Explotacion	vigente	sal	3512525	7389524
21	YEA RIN WU	YEA RIN WU	MINA JOSE OCTAVIO	MT0655-143-2021	Explotacion	vigente	sal	3512779	7387524
22	FORAY ROSA MARIA, INFANTE GABRIEL ALBERTO E INFANTE MARIA DEL VALLE (COMPAÑIA MINERA URKUPIÑA)	FORAY ROSA MARIA, INFANTE GABRIEL ALBERTO E INFANTE MARIA DEL VALLE (COMPAÑÍA MINERA URKUPIÑA)	JEREMIAS I	MT0655-167-2017	Explotacion	Vigente	yeso	3685610	7345872
23	JOSE CARTELLONECONSTRUCCIONES CIVILES S.A.	JOSE CARTELLONE CONSTRUCCIONES CIVILES S. A.	CANTERA GARZON	MT0655-133-2018	Explotacion	Vigente	áridos	3595437	7285074
24	VIRAMONTE ITURRIZA GERMAN MARIA	VIRAMONTE ITURRIZA GERMAN MARIA	CANTERA LA QUINTA	MT0655-076-2019	Explotacion	Vigente	áridos	3655614	7357184

JUJUY

02 ENVIRONMENTAL IMPACT STUDIES

EIS APPROVED FOR EXPLORATION

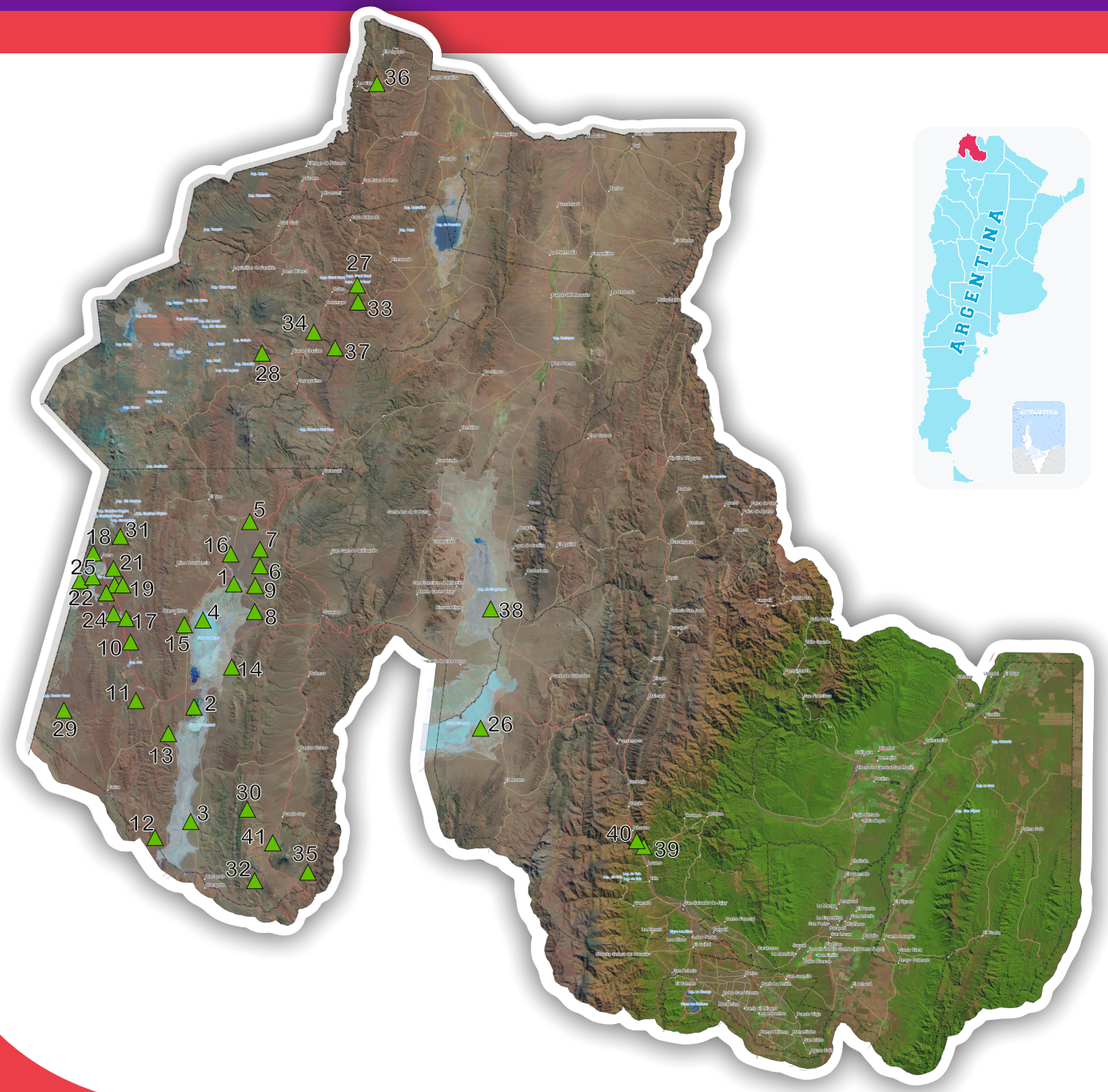

N°	Empresa	Titular Pedimento	Proyecto	Exp.IIA	Etapa	Estado	Mineral	X [POSGAR94]	Y [POSGAR94]
1	SALES DE JUJUY S.A.	SALES DE JUJUY S. A.	CATEO 498-B-2006 Y MINA RIOROS I	MT0655-082-2017	Exploracion	Vigente	litio	3436522	7422139
2	MINERA EXAR S.A.	MINERA EXAR S. A.	CAUCHARI - OLAROZ	MT0655-055-2020	Exploracion	Vigente	litio	3424491	7385483
3	SOUTH AMERICAN SALARS S.A.	SOUTH AMERICAN SALARS S. A.	CAUCHARI	MT0655-074-2018	Exploracion	Vigente	litio	3423421	7350663
4	MINERA SANTA RITA S.R.L.	MINERA SANTA RITA S. R. L.	MARIA VICTORIA	MT0655-018-2017	Exploracion	Vigente	litio	3427170	7411184
5	MINERALES AUSTRALES S.A.	MINERALES AUSTRALES S. A.	MINA MASA 15	MT0655-061-2019	Exploracion	Vigente	litio	3441050	7441240
6	MINERALES AUSTRALES S.A.	MINERALES AUSTRALES S. A.	MINA MASA 13	MT0655-110-2019	Exploracion	Vigente	litio	3444220	7427681
7	MINERALES AUSTRALES S.A.	MINERALES AUSTRALES S. A.	MINA MASA 14	MT0655-113-2019	Exploracion	Vigente	litio	3444220	7432489
8	MINERALES AUSTRALES S.A.	MINERALES AUSTRALES S. A.	MINA MASA 12	MT0655-109-2019	Exploracion	Vigente	litio	3442714	7413824
9	MINERALES AUSTRALES S.A.	MINERALES AUSTRALES S. A.	MINA OLAROZ EAST II	MT0655-006-2020	Exploracion	Vigente	litio	3443030	7421520
10	MINERALES AUSTRALES S.A.	MINERALES AUSTRALES S. A.	MINA MASA 9	MT0655-007-2020	Exploracion	Vigente	litio	3404957	7404673
11	PROMNITZ STEPHEN	PROMNITZ STEPHEN CHARLES	PASO VI	MT0655-014-2020	Exploracion	Vigente	litio	3406780	7387483
12	JUAN AGUSTIN DOTTORI	DOTTORI JUAN AGUSTIN	CAUCHARI BAJO V	MT0655-013-2020	Exploracion	Vigente	litio	3412263	7345882
13	JUAN AGUSTIN DOTTORI	DOTTORI JUAN AGUSTIN	CAUCHARI WEST I	MT0655-122-2020	Exploracion	vigente	litio	3416952	7376782
14	HANANTA S.A.	MONCHOLI PABLO	PAYO	MT0655-126-2020	Exploracion	vigente	litio	3435713	7397294
15	HANANTA S.A.	MONCHOLI PABLO	MARIO ANGEL	MT0655-125-2020	Exploracion	vigente	litio	3421596	7410020
16	HANANTA S.A.	MONCHOLI PABLO	MINAS: PAYO I, PAYO II, CHICO I, CHICO V, CHICO VI,	MT0655-112-2020	Exploracion	vigente	litio	3435305	7431281
17	PARTY LUIS ALBERTO	PARTY LUIS ALBERTO	MINA FORMENTERA	MT0655-108-2019	Prospeccion	Vigente	litio	3399970	7413320
18	MINERALES AUSTRALES S.A.	MINERALES AUSTRALES S. A.	MINA MASA 16	MT0655-008-2020	Exploracion	vigente	litio	3393729	7431772
19	MINERALES AUSTRALES S.A.	MINERALES AUSTRALES S. A.	MINA MASA 23	MT0655-149-2019	Exploracion	Vigente	litio	3400050	7421906
20	MINERALES AUSTRALES S.A.	MINERALES AUSTRALES S. A.	MINA MASA 17	MT0655-009-2020	Exploracion	Vigente	litio	3401851	7421659
21	MINERALES AUSTRALES S.A.	MINERALES AUSTRALES S. A.	MINA MASA 22	MT0655-148-2019	Exploracion	Vigente	litio	3400050	7426906
22	PROMNITZ STEPHEN	PROMNITZ STEPHEN CHARLES	PASO X	MT0655-012-2020	Exploracion	Vigente	litio	3389839	7423370
23	PROMNITZ STEPHEN	PROMNITZ STEPHEN CHARLES	PASO III	MT0655-011-2020	Exploracion	Vigente	litio	3403905	7411913
24	INTEGRA RECURSOS NATURALES S.A.	INTEGRA RECURSOS NATURALES S. A.	CATEO EXPTE. N° 2554-I-2019 Y CATEO EXPTE. N° 2565-I-2019	MT0655-084-2020	Exploracion	Vigente	litio	3397559	7419486
25	CUPER S.R.L.	LIGREEN S. A.	LA ILUSION	MT0655-016-2020	Exploracion	Vigente	borato (litio)	3393692	7424312
26	LITHIUM S CORPORATION S.A.	LITHIUM S. CORPORATION S. A.	SAN JOSE Y NAVIDAD	MT0655-167-2014	Exploracion	Vigente	litio	3510550	7378750
27	PIRQUITAS S.A.	PIRQUITAS S.A.	CHINCHILLAS	MT0655-053-2022	Exploracion	Vigente	zinc, plomo, plata	3473378	7512526
28	PIRQUITAS S.A.	PIRQUITAS S.A.	PIRQUITAS	MT0655-062-2022	Exploracion	Vigente	zinc, plomo, plata	3444601	7491870
29	MINERA EL TORO S.A.	MINERA EL TORO S. A.	CATUA	MT0655-105-2019	Exploracion	Vigente	Diseminados polimetálico	3385100	7384100
30	GUILLERMO LUIS AGUIRRE	NAVARRO CARLOS HORACIO Y AGUIRRE GUILLERMO LUIS	PROYECTO EXPLORACION DE MINERALES CAPRIA	MT0655-090-2019	Exploracion	Vigente	Diseminados polimetálico	3440447	7354554
31	JEMSE	JUJUY ENERGIA Y MINERIA SOCIEDAD DEL ESTADO	MINA AGUILIRI	MT0655-071-2021	Exploracion	Vigente	Diseminados polimetálico	3401934	7436565
32	MINERA EL TORO S.A.	MINERA EL TORO S.A.	AGUAS CALIENTES	MT0655-126-2015	Exploracion	Vigente	Diseminados polimetálico	3442523	7332948
33	VICENTE MENDEZ	VICENTE MENDEZ	CARAHUASI	MT0655-002-2017	Exploracion	Vigente	Diseminados polimetálico	3473665	7507416
34	LUIS LOSI S.A.	LOSI LUIS S. A.	CATEO Nº 36-L-1999	MT0655-134-2021	Exploracion	Vigente	Diseminados polimetálico	3460245	7498333
35	MANSFIELD MINERA S. A.	MANSFIELD MINERA S. A.	2505-M-2018 (B SOLITARIO)	MT0655-083-2021	Exploracion	Vigente	Diseminados polimetálico	3458860	7335506
36	PUNA METALS S.A.	PUNA METALS S. A.	PROYECTO EUREKA	MT0655-001-2018	Exploracion	Vigente	oro	3479372	7573214
37	CARLOS ALBERTO VILLANUEVA	BARAHONA RUIZ WALTER FEDERICO	MINA LA AUXILIADORA	MT0655-035-2021	Exploracion	Vigente	oro aluvional	3466656	7493598
38	LUIS LOSI S.A.	LOSI LUIS S. A.	GUAYATAYOC	MT0655-089-2017	Exploracion	Vigente	borato	3514400	7414700
39	MUñOZ MIGUEL HORACIO,MUñOZ MARIA ALEJANDRA,MUñOZ DE VILLAROEL FANY BLANCA Y MUñOZ DE MONTENOVI MARIA ANGELICA	MUÑOZ MIGUEL ANGEL (H) (FALLECIDO CON HEREDEROS DECLARADOS) , MUÑOZ MARTHA BETTY , MUÑOZ BLANCA FANY Y MUÑOZ MARIA ANGELICA	JAIRE	MT0655-032-2018	Exploracion	Vigente	caliza	3559798	7343536
40	EL TRIGAL S.A.	EL TRIGAL S. A.	CANTERA MORRO DEL ABRA MORADA	MT0655-176-2021	Exploracion	Vigente	caliza	3558756	7344838
41	GEOTERMIA ANDINA S.A.	GEOTERMIA ANDINA S. A.	VAPORES ENDOGENOS VOLCAN TUZGLE	MT0655-037-2014	Exploracion	Vigente	vapores endógenos	3447993	7344183

03 ENVIRONMENTAL IMPACT STUDIES

EIS UNDER EVALUATION FOR PRODUCTION

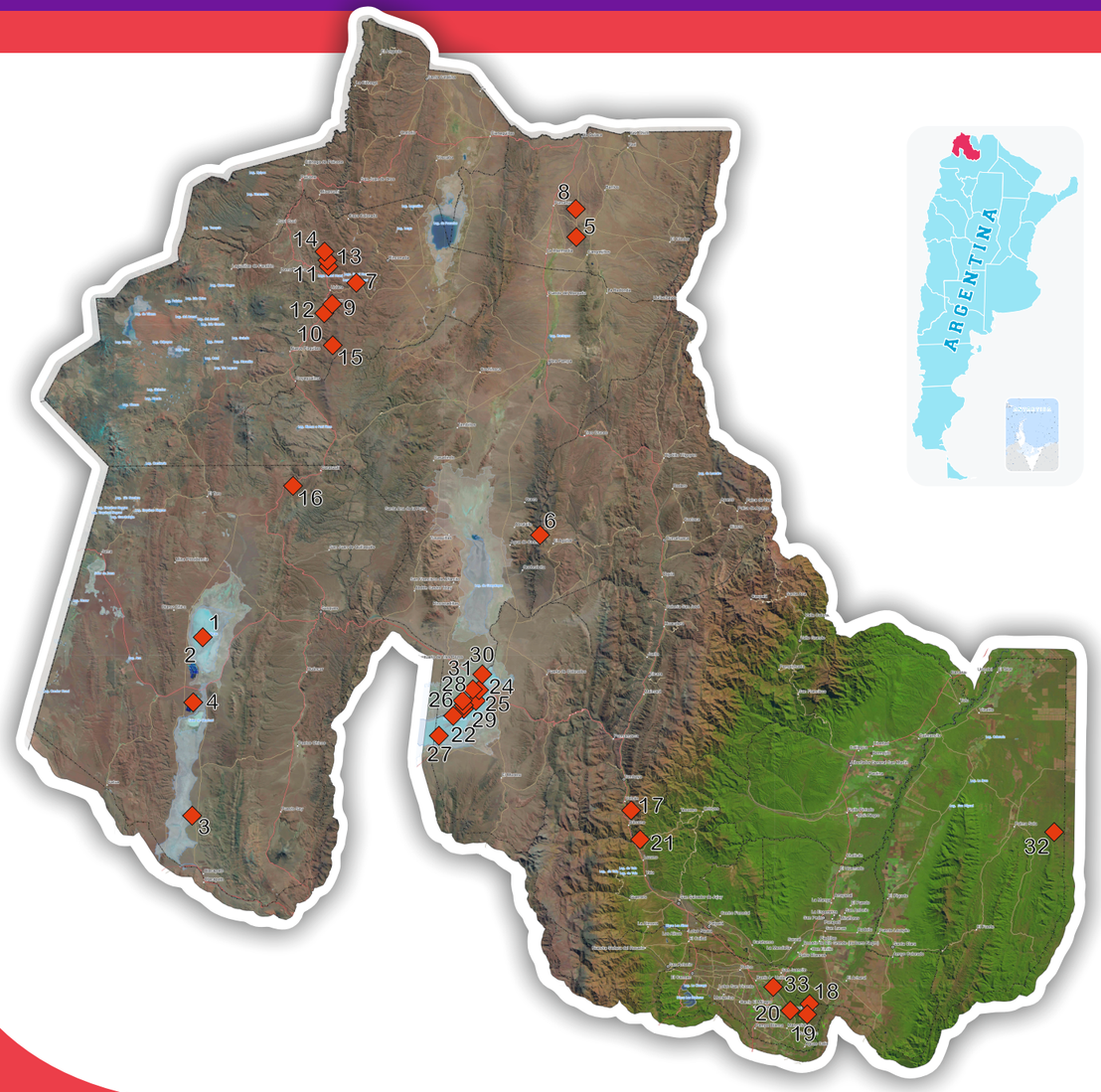

N°	Empresa	Titular Pedimento	Proyecto	Exp.IIA	Etapa	Estado	Mineral	X [POSGAR94]	Y [POSGAR94]
1	SALES DE JUJUY S.A.	SALES DE JUJUY S.A.	OLAROZ	MT0655-222-2022	Explotacion	Evaluación	litio	3427192	7405061
2	SALES DE JUJUY S.A.	SALES DE JUJUY S. A.	OLAROZ	MT0655-055-2021	Explotacion	Evaluación	litio	3427192	7405061
3	SOUTH AMERICAN SALARS S.A.	SOUTH AMERICAN SALARS S. A.	CAUCHARI JV	MT0655-096-2019	Explotacion	Evaluación	litio	3423421	7350663
4	MINERA EXAR S.A.	MINERA EXAR S.A.	CAUCHARI - OLAROZ	MT0655-051-2022	Explotacion	Evaluación	litio	3424491	7385483
5	BRAGANTINI JORGE ALBERTO	BRAGANTINI JORGE ALBERTO	BELGICA Y DEMASIA COSTADO SUD BELGICA	MT0655-194-2021	Explotacion	Evaluación	zinc, plomo, plata	3540598	7526997
6	COMPAÑIA MINERA AGUILAR S.A.	COMPAÑIA MINERA AGUILAR S.A.	GRUPO MINERO AGUILAR	MT0655-097-2019	Explotacion	Evaluación	zinc, plomo, plata	3529439	7435902
7	PIRQUITAS S.A.	MINA PIRQUITAS S. A.	CHINCHILLAS	MT0655-203-2021	Explotacion	Evaluación	zinc, plomo, plata	3473378	7512526
8	MINERAS LAS VICUñAS S.A.	MINERAS LAS VICUñAS S.A.	SOL DE MAYO EXPTE. N° 18-M-1922	MT0655-006-2022	Explotacion	Evaluación	diseminados de oro plata y	3540583	7534665
9	SEMI S. A.	SE. MI. S. A.	MINA ALFA, BETA, CAROLINA, DELTA, GAMA, MARGARITA,	MT0655-165-2021	Explotacion	Evaluación	oro aluvional	3466044	7505550
10	ESPIRITU DE LOS ANDES S.A.	ESPIRITU DE LOS ANDES S. A.	MINA CATALINA II	MT0655-166-2021	Explotacion	Evaluación	oro aluvional	3464226	7503449
11	CARLOS ALBERTO MIR	MIR CARLOS ALBERTO	EXPLOTACION MINA HUGUITO	MT0655-054-2020	Explotacion	Evaluación	oro aluvional	3465068	7517979
12	CARLOS ALBERTO VILLANUEVA	PORTA JORGE DANIEL	MINA ADRIANA	MT0655-145-2021	Explotacion	Evaluación	oro aluvional	3465292	7517830
13	CARLOS ALBERTO VILLANUEVA	PORTA JORGE DANIEL	MINA LUPE	MT0655-144-2021	Explotacion	Evaluación	oro aluvional	3464881	7518633
14	SOCIEDAD MINERA SANTA MARIA S.A.	SOCIEDAD MINERA SANTA MARIA S.A.	MINA CORDOBA	MT0655-035-2022	Explotacion	Evaluación	oro aluvional	3464166	7522078
15	CARLOS ALBERTO VILLANUEVA	CARLOS ALBERTO VILLANUEVA	AUXILIADORA	MT0655-146-2022	Explotacion	Evaluación	oro aluvional	3466656	7493598
16	PROCESADORA DE BORATOS ARGENTINOS S. A.	MINERA LOMA BLANCA S. A. Y PROCESADORA DE BORATOS	GRUPO MINERO LOMA BLANCA	MT0655-117-2021	Explotacion	Evaluación	borato	3454472	7450613
17	SUC. DE CARLOS MARTIN JAIME BARCENA	SUC. DE CARLOS MARTIN JAIME BARCENA	CANTERA BARCENA	MT0655-040-2021	Explotacion	Evaluación	caliza	3557269	7352594
18	HOLCIM ARGENTINA S.A.	HOLCIM ARGENTINA S. A.	CANTERA TRAVERTINO NORTE	MT0655-103-2021	Explotacion	Evaluación	caliza	3611383	7293365
19	HOLCIM ARGENTINA S.A.	HOLCIM ARGENTINA S. A.	CANTERA LUTITA T3	MT0655-104-2021	Explotacion	Evaluación	caliza	3605866	7291514
20	HOLCIM ARGENTINA S.A.	HOLCIM ARGENTINA S. A.	CANTERA PUESTO VIEJO	MT0655-124-2021	Explotacion	Evaluación	caliza	3611011	7290928
21	EL TRIGAL S.A.	EL TRIGAL - MUÑOZ	PROYECTO JAIRE	MT0655-065-2022	Explotacion	Evaluación	caliza	3559798	7343536
22	EUFEMIO ALANCAY	ALANCAY EUFEMIO	MINA PAUL	MT0655-005-2018	Explotacion	Evaluación	sal	3506327	7383566
23	EUFEMIO ALANCAY	ALANCAY EUFEMIO	MINA BAIL AMADEO	MT0655-136-2021	Explotacion	Evaluación	sal	3498912	7375164
24	HECTOR DANIEL FIAD	FIAD HECTOR DANIEL	MINA GUAYATAYOC III, CARI, ROMINA, BARBARA, ALEJANDRA, ESTACA MINA ALANCAY, SILVIA I, DANIEL Y IZABEL DEL CARMEN	MT0655-030-2018	Explotacion	Evaluación	sal	3511022	7389122
25	BENICIA ANGELICA MORALES	MORALES BENICIA ANGELICA	MINA EL SALVADOR	MT0655-068-2021	Explotacion	Evaluación	sal	3509840	7385865
26	COOP. DE TRABAJO MINERO ABORIGEN CACHI DEL CHINCHO LTDA.	COOP. DE TRABAJO MINERO ABORIGEN CACHI DEL CHINCHO LTDA.	MINA NORA	MT0655-083-2022	Explotacion	Evaluación	sal	3506353	7384467
27	COOP. DE TRABAJO MINERO ABORIGEN CACHI DEL CHINCHO LTDA.	COOP. DE TRABAJO MINERO ABORIGEN CACHI DEL CHINCHO LTDA.	MINA FATIMA	MT0655-084-2022	Explotacion	Evaluación	sal	3503533	7381092
28	COOP. MINEROS DE SALINAS GRANDES LTDA.	COOP. MINEROS DE SALINAS GRANDES LTDA.	GPO. MINERO EL SALAR - 209-A-1995 Y GPO. MINERO SALINAS GRANDES - 125-C-1993	MT0655-206-2022	Explotacion	Evaluación	sal	3508551	7387839
29	COOP. MINEROS DE SALINAS GRANDES LTDA.	COOP. MINEROS DE SALINAS GRANDES LTDA.	MINA ANDREA - 912-A-1987	MT0655-192-2022	Explotacion	Evaluación	sal	3506198	7385813
30	COOP. MINEROS DE SALINAS GRANDES LTDA.	COOP. MINEROS DE SALINAS GRANDES LTDA.	DON PANCHO - 24-CH-1987	MT0655-180-2022	Explotacion	Evaluación	sal	3512015	7393524
31	NESTOR SARAPURA	NESTOR SARAPURA	LA SALADITA	MT0655-208-2022	Explotacion	Evaluación	sal	3509697	7388930
32	FORAY ROSA MARIA, INFANTE GABRIEL ALBERTO E INFANTE MARIA DEL VALLE (COMPAÑIA MINERA URKUPIÑA)	FORAY ROSA MARIA, INFANTE GABRIEL ALBERTO E INFANTE MARIA DEL VALLE (COMPAÑIA MINERA URKUPIÑA)	MINA JEREMIAS I	MT0655-116-2021	Explotacion	Evaluación	yeso	3685610	7345872
33	JOSE CARTELLONECONSTRUCCIONES CIVILES S.A.	JOSE CARTELLONE CONSTRUCCIONES CIVILES S. A.	CANTERA PEREA	MT0655-097-2020	Explotacion	Evaluación	áridos	3600310	7299058

04 ENVIRONMENTAL IMPACT STUDIES

EIS UNDER EVALUATION FOR EXPLORATION

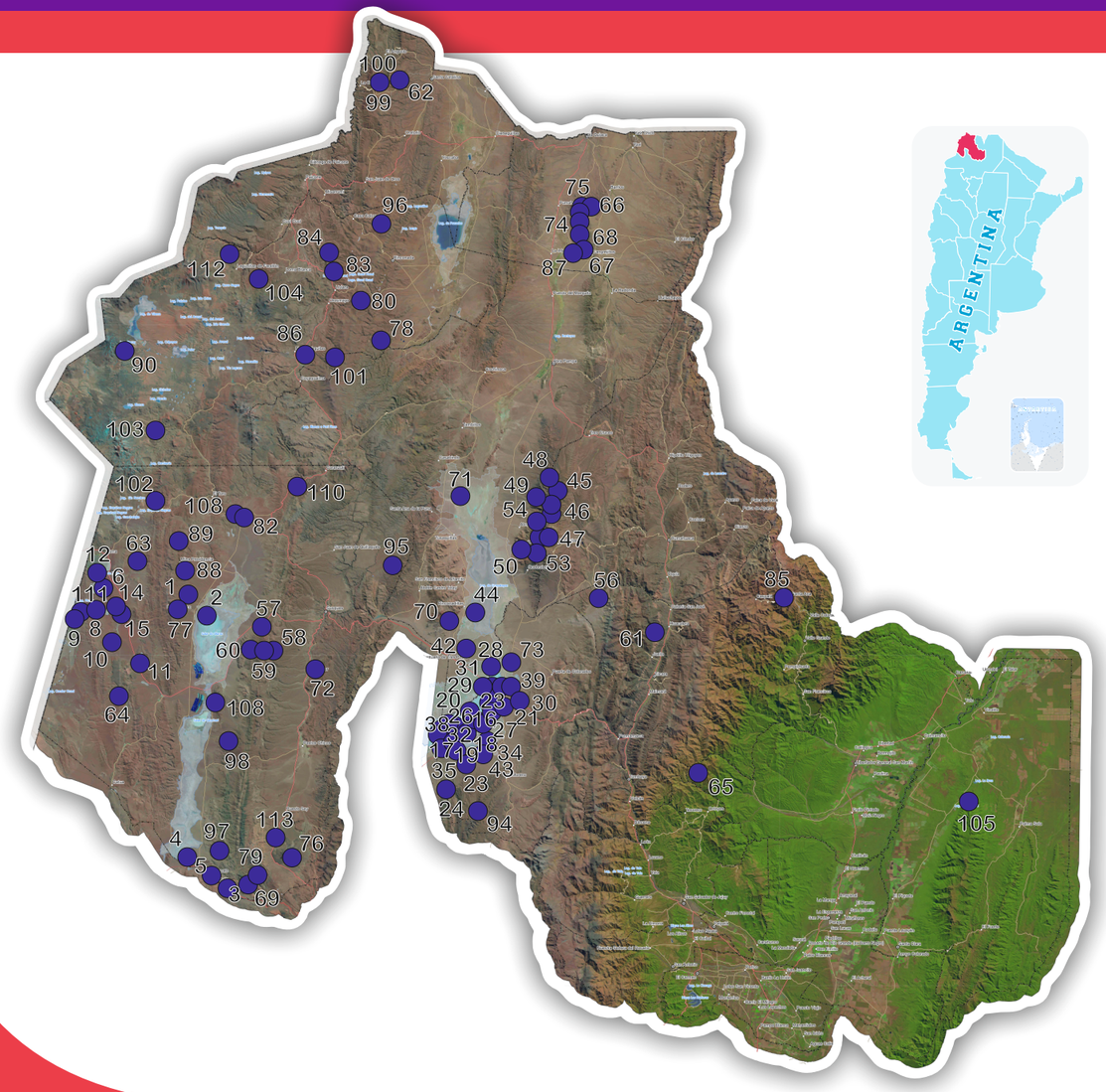

N°	Empresa	Titular Pedimento	Proyecto	Exp.IIA	Etapa	Estado	Mineral	X [POSGAR94]	Y [POSGAR94]
1	SALES DE JUJUY S.A.	SALES DE JUJUY S.A.	POTOSI III, IV, V, VI, VIII Y CATEO 147-L-09	MT0655-036-2022	Explotacion	Evaluación	litio	3420782	7417761
2	MINERA SANTA RITA S.R.L.	MINERA SANTA RITA S. R. L.	MINA MARIA VICTORIA	MT0655-113-2020	Exploracion	Evaluación	litio	3427170	7411184
3	JUAN AGUSTIN DOTTORI	DOTTORI JUAN AGUSTIN	CAUCHARI BAJO I	MT0655-003-2021	Exploracion	Evaluación	litio	3432873	7328766
4	JUAN AGUSTIN DOTTORI	DOTTORI JUAN AGUSTIN	CAUCHARI BAJO III	MT0655-002-2021	Exploracion	Evaluación	litio	3420683	7338183
5	JUAN AGUSTIN DOTTORI	DOTTORI JUAN AGUSTIN	CAUCHARI BAJO II	MT0655-001-2021	Exploracion	Evaluación	litio	3428612	7332524
6	LITHIUM S CORPORATION S.A.	LITHIUM S. CORPORATION S. A.	MINA JAMITA I	MT0655-086-2021	Exploracion	Evaluación	litio	3395646	7420265
7	LITHIUM S CORPORATION S.A.	LITHIUM S CORPORATION S.A.	LA NUEVA ILUSIÓN	MT0655-054-2022	Exploracion	Evaluación	litio	3395106	7417760
8	MINERALES AUSTRALES S.A.	MINERALES AUSTRALES S. A.	MINA MASA 20	MT0655-003-2020	Exploracion	Evaluación	litio	3393554	7413197
9	MINERALES AUSTRALES S.A.	MINERALES AUSTRALES S. A.	MINA MASA 21	MT0655-004-2020	Exploracion	Evaluación	litio	3386377	7410483
10	MINERALES AUSTRALES S.A.	MINERALES AUSTRALES S. A.	MINA MASA 19	MT0655-005-2020	Exploracion	Evaluación	litio	3398249	7403044
11	MINERALES AUSTRALES S.A.	MINERALES AUSTRALES S. A.	MINA MASA 18	MT0655-010-2020	Exploracion	Evaluación	litio	3406537	7396890
12	LIGREEN S.A.	LIGREEN S.A.	MINA LA ILUSION	MT0655-120-2022	Exploracion	Evaluación	litio	3393692	7424312
13	ALEJANDRO RAMON CAYO Y ARIEL LEON RUIZ	ALEJANDRO RAMON CAYO Y ARIEL LEON RUIZ	MINA MAILEN I	MT0655-042-2022	Exploracion	Evaluación	litio	3395282	7415632
14	OSCAR ADOLFO ZEBALLOS	OSCAR ADOLFO ZEBALLOS	MINA VACANTE CILON - EXPTE. 121-I-1983	MT0655-117-2022	Exploracion	Evaluación	litio	3400410	7412411
15	PARTY LUIS ALBERTO	PARTY LUIS ALBERTO	MINA FORMENTERA - EXPTE. 518-P-2006	MT0655-118-2022	Exploracion	Evaluación	litio	3399970	7413320
16	LITHIUM S CORPORATION S.A.	LITHIUM S. CORPORATION S. A.	MINA CRISTINA	MT0655-067-2021	Exploracion	Evaluación	litio	3507140	7380701
17	LITHIUM S CORPORATION S.A.	LITHIUM S. CORPORATION S. A.	LA AGUADA I	MT0655-095-2021	Exploracion	Evaluación	litio	3497883	7370972
18	LITHIUM S CORPORATION S.A.	LITHIUM S. CORPORATION S. A.	MINAS NAVIDAD Y SAN JOSE	MT0655-087-2021	Exploracion	Evaluación	litio	3510550	7378750
19	LITHIUM S CORPORATION S.A.	LITHIUM S. CORPORATION S. A.	MINA MAHOMA - 183-Z-2004	MT0655-113-2021	Exploracion	Evaluación	litio	3503572	7375376
20	LITHIUM S CORPORATION S.A.	LITHIUM S. CORPORATION S. A.	JORGE ENRIQUE	MT0655-115-2021	Exploracion	Evaluación	litio	3500536	7378283
21	LITHIUM S CORPORATION S.A.	LITHIUM S CORPORATION S.A.	LAMA I	MT0655-145-2022	Exploracion	Evaluación	litio	3516880	7384026
22	LITHOS COMPAñIA MINERA S. A.	LITHOS COMPAÑIA MINERA S. A.	2446-A-2018 Y 2326-A-2018	MT0655-114-2021	Exploracion	Evaluación	litio	3506154	7366032
23	LITHIUM S CORPORATION S.A.	LITHIUM S CORPORATION S.A.	MINA DOMINGO 791-C-2007 Y MINA TOMASA 514-A-2006	MT0655-147-2022	Exploracion	Evaluación	litio	3512543	7385327
24	BURRIEZA MARTIN	BURRIEZA MARTIN	MINAS AINHOA 1, 2, 3	MT0655-113-2022	Exploracion	Evaluación	litio	3499598	7358422
25	ALQA LITHIUM S.A.	ALQA LITHIUM S.A.	MINA TERESA - EXPTE. 227-C-2004	MT0655-116-2022	Exploracion	Evaluación	litio	3505075	7376347
26	INTEGRA RECURSOS NATURALES S.A.	INTEGRA RECURSOS NATURALES S.A.	CATEO Nº 2560-I-2019	MT0655-178-2022	Exploracion	Evaluación	litio	3506366	7382754
27	INTEGRA RECURSOS NATURALES S.A.	INTEGRA RECURSOS NATURALES S.A.	CATEO Nº 2551-I-2019	MT0655-188-2022	Exploracion	Evaluación	litio	3512840	7383414
28	INTEGRA RECURSOS NATURALES S.A.	INTEGRA RECURSOS NATURALES S.A.	CATEO Nº 2561-I-2019	MT0655-177-2022	Exploracion	Evaluación	litio	3513373	7396025
29	INTEGRA RECURSOS NATURALES S.A.	INTEGRA RECURSOS NATURALES S.A.	CATEO Nº 2549-I-2019	MT0655-176-2022	Exploracion	Evaluación	litio	3513525	7389525
30	INTEGRA RECURSOS NATURALES S.A.	INTEGRA RECURSOS NATURALES S.A.	CATEO Nº 2449-S-2018	MT0655-175-2022	Exploracion	Evaluación	litio	3521516	7385306
31	INTEGRA RECURSOS NATURALES S.A.	INTEGRA RECURSOS NATURALES S.A.	CATEO Nº 2550-I-2019	MT0655-174-2022	Exploracion	Evaluación	litio	3511025	7389522
32	INTEGRA RECURSOS NATURALES S.A.	INTEGRA RECURSOS NATURALES S.A.	CATEO Nº 2558-I-2019	MT0655-187-2022	Exploracion	Evaluación	litio	3497520	7375948
33	INTEGRA RECURSOS NATURALES S.A.	INTEGRA RECURSOS NATURALES S.A.	CATEO Nº 2557-I-2019	MT0655-186-2022	Exploracion	Evaluación	litio	3515528	7389522
34	INTEGRA RECURSOS NATURALES S.A.	INTEGRA RECURSOS NATURALES S.A.	CATEO 2559-I-2019	MT0655-185-2022	Exploracion	Evaluación	litio	3512851	7373206
35	INTEGRA RECURSOS NATURALES S.A.	SALES DE LA PUNA S. R. L.	MINA VERA I	MT0655-183-2022	Exploracion	Evaluación	litio	3502904	7370001
36	INTEGRA RECURSOS NATURALES S.A.	INTEGRA RECURSOS NATURALES S.A.	CATEO Nº 2552-I-2019	MT0655-189-2022	Exploracion	Evaluación	litio	3502073	7378212
37	SALES DE LA PUNA S. R. L.	SALES DE LA PUNA S. R. L.	MINA VERA EXPTE. Nº 889-M-2008	MT0655-182-2022	Exploracion	Evaluación	litio	3501276	7373023
38	SALES DE LA PUNA S. R. L.	SALES DE LA PUNA S. R. L.	MINA DANIELA EXPTE. Nº 888-M-2008	MT0655-181-2022	Exploracion	Evaluación	litio	3498246	7377086
39	SALES DE LA PUNA S. R. L.	SALES DE LA PUNA S. R. L.	MINA DANIELA II	MT0655-184-2022	Exploracion	Evaluación	litio	3517730	7390252
40	DAJIN RESOURCES S.A.	DAJIN RESOURCES S.A.	CATEO 1266-J-2009	MT0655-077-2022	Exploracion	Evaluación	litio	3504000	7452725
41	DAJIN RESOURCES S.A.	DAJIN RESOURCES S.A.	CATEO 1267-J-2009	MT0655-078-2022	Exploracion	Evaluación	litio	3504000	7442725
42	DAJIN RESOURCES S.A.	DAJIN RESOURCES S.A.	BORITA 1276-G-2009	MT0655-149-2022	Exploracion	Evaluación	litio	3505563	7401400
43	DAJIN RESOURCES S.A.	DAJIN RESOURCES S. A.	EL ENGAÑO Y EL ENGAÑO I	MT0655-045-2021	Exploracion	Evaluación	borato (litio)	3511170	7369912
44	LUIS LOSI S.A.	LOSI LUIS S. A.	GUAYATAYOC III	MT0655-185-2021	Exploracion	Evaluación	borato (litio)	3508348	7412338

N°	Empresa	Titular Pedimento	Proyecto	Exp.IIA	Etapa	Estado	Mineral	X (POSGAR94)	Y (POSGAR94)
45	COMPAÑIA MINERA AGUILAR S.A.	COMPAÑIA MINERA AGUILAR S.A.	CATEO 2415-C-2018	MT0655-003-2022	Exploracion	Evaluación	zinc, plomo, plata	3533034	7449159
46	COMPAÑIA MINERA AGUILAR S.A.	COMPAÑIA MINERA AGUILAR S.A.	8 MINAS	MT0655-166-2019	Exploracion	Evaluación	zinc, plomo, plata	3531356	7442731
47	COMPAÑIA MINERA AGUILAR S.A.	COMPAÑIA MINERA AGUILAR S.A.	MINA CATALINA	MT0655-091-2021	Exploracion	Evaluación	zinc, plomo, plata	3527962	7435002
48	COMPAÑIA MINERA AGUILAR S.A.	COMPAÑIA MINERA AGUILAR S.A.	CATEO CERRO TOLDO (CATEO 130-C-1997)	MT0655-029-2021	Exploracion	Evaluación	zinc, plomo, plata	3530976	7453157
49	COMPAÑIA MINERA AGUILAR S.A.	COMPAÑIA MINERA AGUILAR S.A.	CATEO 2414-C-2018	MT0655-094-2021	Exploracion	Evaluación	zinc, plomo, plata	3527300	7447050
50	COMPAÑIA MINERA AGUILAR S.A.	COMPAÑIA MINERA AGUILAR S.A.	CATEO 2413-C-2018	MT0655-153-2021	Exploracion	Evaluación	zinc, plomo, plata	3522707	7431201
51	COMPAÑIA MINERA AGUILAR S.A.	COMPAÑIA MINERA AGUILAR S.A.	23 MINAS	MT0655-150-2021	Exploracion	Evaluación	zinc, plomo, plata	3531247	7445378
52	COMPAÑIA MINERA AGUILAR S.A.	COMPAÑIA MINERA AGUILAR S.A.	MINA JOTA JOTA	MT0655-151-2021	Exploracion	Evaluación	zinc, plomo, plata	3529611	7434899
53	COMPAÑIA MINERA AGUILAR S.A.	COMPAÑIA MINERA AGUILAR S.A.	MINA 7 DECADAS	MT0655-152-2021	Exploracion	Evaluación	zinc, plomo, plata	3527068	7430932
54	COMPAÑIA MINERA AGUILAR S.A.	COMPAÑIA MINERA AGUILAR S.A.	15 MINAS	MT0655-160-2021	Exploracion	Evaluación	zinc, plomo, plata	3527293	7439983
55	COMPAÑIA MINERA AGUILAR S.A.	COMPAÑIA MINERA AGUILAR S.A.	CATEO 2415-C-2018	MT0655-003-2022	Exploracion	Evaluación	zinc, plomo, plata	3533034	7449159
56	ALGERUM S. A.	ALGERUM S. A.	CATEO Nº 2345-A-2018	MT0655-125-2021	Exploracion	Evaluación	Diseminados polimetálico	3545794	7416838
57	ALMA HUAYRA S.A.	ALMA HUAYRA S. A.	MINA MATUTE 1	MT0655-127-2021	Exploracion	Evaluación	Diseminados polimetálico	3443405	7407647
58	ALMA HUAYRA S.A.	ALMA HUAYRA S. A.	MINA MATUTE 2	MT0655-128-2021	Exploracion	Evaluación	Diseminados polimetálico	3445855	7401147
59	ALMA HUAYRA S.A.	ALMA HUAYRA S. A.	MINA MATUTE 4	MT0655-155-2021	Exploracion	Evaluación	Diseminados polimetálico	3440376	7401302
60	ALMA HUAYRA S.A.	ALMA HUAYRA S. A.	MINA MATUTE 3	MT0655-154-2021	Exploracion	Evaluación	Diseminados polimetálico	3442855	7401147
61	ATAUCHE, EZEQUIEL	ATAUCHE EZEQUIEL	2491-A-2018	MT0655-080-2021	Exploracion	Evaluación	Diseminados polimetálico	3562676	7406765
62	DIEGO BACH BILBAO LA VIEJA	BACH BILBAO LA VIEJA DIEGO	MINA LA JUSTICIA Nº 08-D-1923 Y MINA FRAILE RENEGADO Nº 09-D-1923	MT0655-171-2021	Exploracion	Evaluación	Diseminados polimetálico	3485325	7574168
63	BALLADARES OSCAR ALEJANDRO	BALLADARES OSCAR ALEJANDRO	MINA FRONTERA Nº 2091-B-15 A 2102-B-15 Y Nº 2104-B-15 A Nº 2106-B-15	MT0655-159-2021	Exploracion	Evaluación	Diseminados polimetálico	3406106	7428157
64	ANTONIO MANUEL BERRUEZO	BERRUEZO ANTONIO MANUEL	MINAS EXODO I, II, III, IV Y V	MT0655-063-2020	Exploracion	Evaluación	Diseminados polimetálico	3400177	7387014
65	BESIN PABLO RUBEN	BESIN PABLO RUBEN	SAN BERNARDO	MT0655-147-2021	Exploracion	Evaluación	Diseminados polimetálico	3575898	7363788
66	BRAGANTINI JORGE ALBERTO	BRAGANTINI JORGE ALBERTO	MINA PROMETEO Nº 591-B-2006	MT0655-172-2021	Exploracion	Evaluación	Diseminados polimetálico	3540516	7535657
67	BRAGANTINI JORGE ALBERTO	BRAGANTINI JORGE ALBERTO	MINA PROMETEO II EXPTE. Nº 897-B-2008	MT0655-188-2021	Exploracion	Evaluación	Diseminados polimetálico	3541192	7522960
68	BRAGANTINI JORGE ALBERTO	BRAGANTINI JORGE ALBERTO	MINA NUEVA PULPERA	MT0655-199-2021	Exploracion	Evaluación	Diseminados polimetálico	3539939	7527279
69	CASCADERO MINERALS S. A.	CASCADERO MINERALS S. A.	EL OCULTO 86-D-1997	MT0655-112-2021	Exploracion	Evaluación	Diseminados polimetálico	3439504	7330040
70	DAJIN RESOURCES S.A.	DAJIN RESOURCES S. A.	LA CONQUISTADORA II	MT0655-037-2021	Exploracion	Evaluación	Diseminados polimetálico	3500900	7409950
71	DAJIN RESOURCES S.A.	DAJIN RESOURCES S. A.	CATEO 1269-J-2009	MT0655-096-2021	Exploracion	Evaluación	Diseminados polimetálico	3504000	7447725
72	DAJIN RESOURCES S.A.	DAJIN RESOURCES S. A.	MINA HUANCAR EXPTE. 1374-J-2010, MINA HUANCAR I EXPTE. 1375-J-2010, MINA HUANCAR II EXPTE. 1376-J-2010 Y MINA HUANCAR III EXPTE. 1377-J-2010	MT0655-119-2021	Exploracion	Evaluación	Diseminados polimetálico	3460249	7395198
73	DAJIN RESOURCES S.A.	DAJIN RESOURCES S. A.	MINA BORITA V Nº 1286-G-09 Y BORITA VI Nº 1282-G-09	MT0655-163-2021	Exploracion	Evaluación	Diseminados polimetálico	3518859	7396770
74	EMPRENDIMIENTOS MINERO KALLPA S.R.L.	EMPRENDIMIENTOS MINEROS KALLPA S. R. L.	KILLAY	MT0655-062-2020	Exploracion	Evaluación	Diseminados polimetálico	3539725	7530580
75	EMPRENDIMIENTOS MINERO KALLPA S.R.L.	EMPRENDIMIENTOS MINEROS KALLPA S. R. L.	MINA SHAYA	MT0655-085-2021	Exploracion	Evaluación	Diseminados polimetálico	3540025	7533580
76	JEMSE	JUJUY ENERGIA Y MINERIA SOCIEDAD DEL ESTADO	MINA VOLCAN TUZGLE	MT0655-046-2021	Exploracion	Evaluación	Diseminados polimetálico	3453020	7337951
77	LOS ANDES COMPAÑIA MINERA S. A.	LOS ANDES COMPAÑIA MINERA S. A.	MINAS POTOSI Y CATEO Nº 530-L-06	MT0655-002-2022	Exploracion	Evaluación	Diseminados polimetálico	3418244	7413504
78	LUIS LOSI S.A.	LOSI LUIS S. A.	CATEO Nº 84-L-2002	MT0655-133-2021	Exploracion	Evaluación	Diseminados polimetálico	3479821	7495118
79	MINERA EL TORO S.A.	MINERA EL TORO S. A.	MINA AGUAS CALIENTES	MT0655-090-2021	Exploracion	Evaluación	Diseminados polimetálico	3442523	7332948
80	VICENTE MENDEZ	SE. MI. S. A.	CARAHUASI	MT0655-073-2018	Exploracion	Evaluación	Diseminados polimetálico	3473665	7507416
81	TRIGO ADOLFO NESTOR	TRIGO ADOLFO NESTOR	MINA LA CAROLINA EXPTE. Nº 483-T-2006	MT0655-135-2021	Exploracion	Evaluación	Diseminados polimetálico	3542894	7535657
82	VIENTO BLANCO S.R.L.	VIENTO BLANCO S. R. L.	TURILARI 472-P-1944	MT0655-099-2021	Exploracion	Evaluación	Diseminados polimetálico	3435834	7442211
83	CARLOS ALBERTO VILLANUEVA	VILLANUEVA CARLOS ALBERTO	CATEO 228-P-2004	MT0655-146-2021	Exploracion	Evaluación	Diseminados polimetálico	3465665	7516092
84	ALANI HECTOR HORACIO	ALANI HECTOR HORACIO	CATEO 2581-A-2019	MT0655-174-2021	Prospeccion	Evaluación	Diseminados polimetálico	3463926	7521429
85	GABRIEL GUSTAVO BLASCO	BLASCO GABRIEL GUSTAVO	CATEO 452-D-2021	MT0655-220-2021	Prospeccion	Evaluación	Diseminados polimetálico	3602200	7416600
86	BRAGANTINI JORGE ALBERTO	BRAGANTINI JORGE ALBERTO	CATEO Nº 337-L-2005	MT0655-132-2021	Prospeccion	Evaluación	Diseminados polimetálico	3456950	7491000
87	EMPRENDIMIENTOS MINERO KALLPA S.R.L.	EMPRENDIMIENTOS MINEROS KALLPA S. R. L.	CATEO Nº 491-C-2006	MT0655-192-2021	Prospeccion	Evaluación	Diseminados polimetálico	3538084	7521953
88	HANAQ ARGENTINA S.A.	HANAQ ARGENTINA S. A.	MINA TOLA Y MINA OLAROZ CHICO	MT0655-054-2021	Prospeccion	Evaluación	Diseminados polimetálico	3420030	7425037
89	HANAQ ARGENTINA S.A.	HANAQ ARGENTINA S. A.	CATEO 2429-H-2018 Y MINA RAMONA EXPTE. 184-C-1997	MT0655-062-2021	Prospeccion	Evaluación	Diseminados polimetálico	3418510	7434282
90	HANAQ ARGENTINA S.A.	HANAQ ARGENTINA S. A.	MINAS MARIA IGNACIA, VICENTE,MARIA LAURA Y ROGELIO	MT0655-063-2021	Prospeccion	Evaluación	Diseminados polimetálico	3402066	7491865
91	VITTONE, HECTOR FELIX	ALDERETE DANIEL ALEJANDRO	CATEO Nº 341-V-2005	MT0655-001-2022	Exploracion	Evaluación	Diseminados polimetálico	3475148	7517555
92	SANCHEZ FASCIO MARTIN IGNACIO	SANCHEZ FASCIO MARTIN IGNACIO / COM. AB. PAN DE AZUCAR, SANCHEZ FASCIO MARTIN IGNACIO Y RODRIGUEZ RICO CORINA	CATEO Nº 1665-G-2011 Y Nº 2741-S-2021	MT0655-074-2022	Exploracion	Evaluación	Diseminados polimetálico	3496728	7503373
93	DAJIN RESOURCES S.A.	DAJIN RESOURCES S.A.	MINA ABDO Nº 1370-J-2010	MT0655-076-2022	Exploracion	Evaluación	Diseminados polimetálico	3492360	7413950
94	BECCARI RODOLFO ADRIAN, RAUL E. FERRAZZANO	BECCARI RODOLFO ADRIAN, RAUL E. FERRAZZANO	MINA MORENA 1. MORENA 2. MORENA 3. MORENA 4	MT0655-109-2022	Exploracion	Evaluación	Diseminados polimetálico	3509342	7352473
95	DAJIN RESOURCES S.A.	DAJIN RESOURCES S.A.	MINA QUEPENTE, MINA RARA I, II, III Y IV	MT0655-108-2022	Exploracion	Evaluación	Diseminados polimetálico	3483219	7426663
96	ANDREA FABIANA CLAPIER	ANDREA FABIANA CLAPIER	CATEO 2436-C-2018	MT0655-131-2022	Prospeccion	Evaluación	diseminados polimetálico	3480117	7530739
97	SILVIA RENE RODRIGUEZ	SILVIA RENE RODRIGUEZ	CATEO Nº 2583-R-2019	MT0655-160-2022	Prospeccion	Evaluación	Diseminados polimetálico	3430885	7340078
98	CARLOS E. PONTE, WILLEM A. H. FUCHTER, HERNAN M. ZABALLA	CARLOS E. PONTE, WILLEM A. H. FUCHTER, HERNAN M. ZABALLA	CATEO 1638-M-2011 Y CATEO 1639-M-2011	MT0655-152-2022	Prospeccion	Evaluación	Diseminados polimetálico	3433450	7373215
99	PUNA METALS S.A.	PUNA METALS S. A.	EUREKA	MT0655-077-2021	Exploracion	Evaluación	oro	3479372	7573214
100	PUNA METALS S.A.	PUNA METALS S. A.	MINA SUR EUREKA EXPTE. Nº 20-G-97 MINA EUREKA II EXPTE. Nº 668-G-06 MINA CABRERIA SUR EXPTE. Nº 252-C-96	MT0655-130-2021	Exploracion	Evaluación	oro	3479389	7573475
101	WALTER FEDERICO BARAHONA RUIZ	BARAHONA RUIZ WALTER FEDERICO	MINA SAN JOSE	MT0655-031-2021	Exploracion	Evaluación	oro aluvional	3465679	7489780
102	JORGE DANIEL PORTA	PORTA JORGE DANIEL	MINA MARIA ANGELICA	MT0655-088-2021	Exploracion	Evaluación	oro aluvional	3411355	7446267
103	BRAGANTINI JORGE ALBERTO	BRAGANTINI JORGE ALBERTO	CATEO 233-L-2004	MT0655-004-2022	Prospeccion	Evaluación	oro aluvional	3411240	7467518
104	LUIS LOSI S.A.	AGUZZI DARDO DARIO	MINA DANTE Nº 173-A-2003	MT0655-162-2021	Exploracion	Evaluación	oro y estaño aluvional	3442642	7513776
105	MINERA JUJUY S.A.	MOM MINING S. R. L. (EN FORMACION)	MINA REY DEL COBRE	MT0655-032-2021	Prospeccion	Evaluación	cobre	3657804	7355238
106	MOM MINING S.R.L.	MOM MINING S.R.L.	SANTOS COBRE	MT0655-037-2022	Exploracion	Evaluación	cobre	3658250	7354321
107	HOLCIM ARGENTINA S.A.	HOLCIM ARGENTINA S.A.	MINA PUESTO VIEJO V	MT0655-009-2022	Exploracion	Evaluación	hierro	3606576	7291406
108	MINERA LOMA BLANCA S.A.	MINERA LOMA BLANCA S. A.	RIVER	MT0655-059-2021	Exploracion	Evaluación	borato	3429737	7385228
109	MINERA LOMA BLANCA S.A.	MINERA LOMA BLANCA S. A.	CALGARY	MT0655-060-2021	Exploracion	Evaluación	borato	3438550	7441200
110	MINERA LOMA BLANCA S.A.	MINERA LOMA BLANCA S. A.	NARCISO, ALBERTA, MORRO BLANCO Y SMOKY	MT0655-058-2021	Exploracion	Evaluación	borato	3454472	7450613
111	RAFAELLI LEANRO ADOLFO	RAFAELLI LEANRO ADOLFO	MINA ESPERANZA EXPTE. 876-E-2007	MT0655-207-2021	Prospeccion	Evaluación	borato	3388363	7412368
112	BRAGANTINI JORGE ALBERTO	BRAGANTINI JORGE ALBERTO	MINA PABELLON	MT0655-221-2021	Exploracion	Evaluación	antimonio	3433866	7521400
113	GEOTERMIA ANDINA S.A.	GEOTERMIA ANDINA S.A.	VAPORES ENDÓGENOS - VOLCAN TUZGLE	MT0655-013-2023	Exploracion	Evaluación	vapores endogenos	3447993	7344183

OTHER INFRAESTRUCTURE

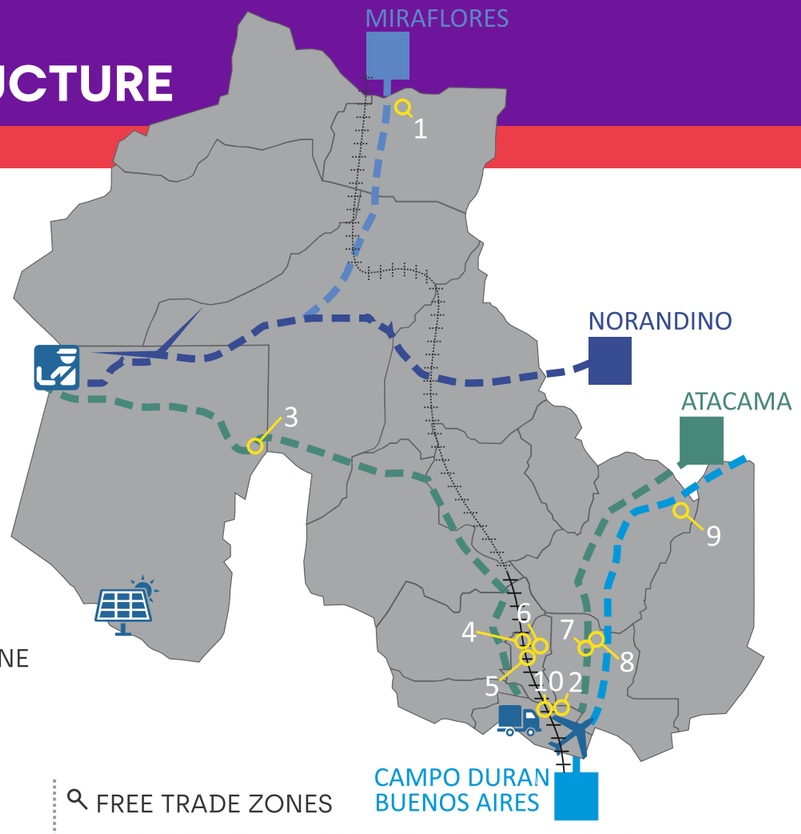

Mining and Exploring in Jujuy

Working with the Federal Government to support sustainable mining and responsable exploration in Argentina.Strong commitment to aboriginals communities affairs.Working on reducing approval time for mining and exploration environmental permits, increasing at the same time environmental impact studies quality and field control:

NEW LEGISLATION FOR ENVIRONMENTAL IMPACT ASSESMENT: Dec.7751-DEyP-2023.

High potential for discovery in greenfield projects and development of new mines operation (Li, Ag, Zn, Pb, Fe, Cu, Au, others).

NATURAL GAS PIPELINE

- MIRAFLORES
- NORANDINO
- ATACAMA
- CAMPO DURAN BUENOS AIRES

RAILWAY CORRIDOR GENERAL BELGRANO

- Jama International Border crossing (Symplified customs)
- Cauchari Solar Park (300 MW) - Susques
- Cross docking logistic center - Perico
- International Airport Gobernador Horacio Guzman

FREE TRADE ZONES

1. La Quiaca Commercial Free Trade Zone (under development)
2. Zona Franca Industrial Perico Industrial Free Trade Zone (under development)

INDUSTRIAL PARKS

3. Susques Industrial Park - Mining and Logistic Services
4. La Noria Industrial Zone - Río Blanco - Palpalá
5. Alto La Torre Industrial Zone – Palpalá
6. Ing. Carlos Snopek Industrial Zone – Palpalá
7. La Urbana Industrial Zone – San Pedro
8. San Pedro Industrial Regional Park – Arrayanal – La Esperanza (preliminary project)
9. Caimancito Industrial Lumberjack Park (running project)
10. Perico Industrial Park - Agroindustrial Services

JUJUY BIOCEANIC CORRIDOR

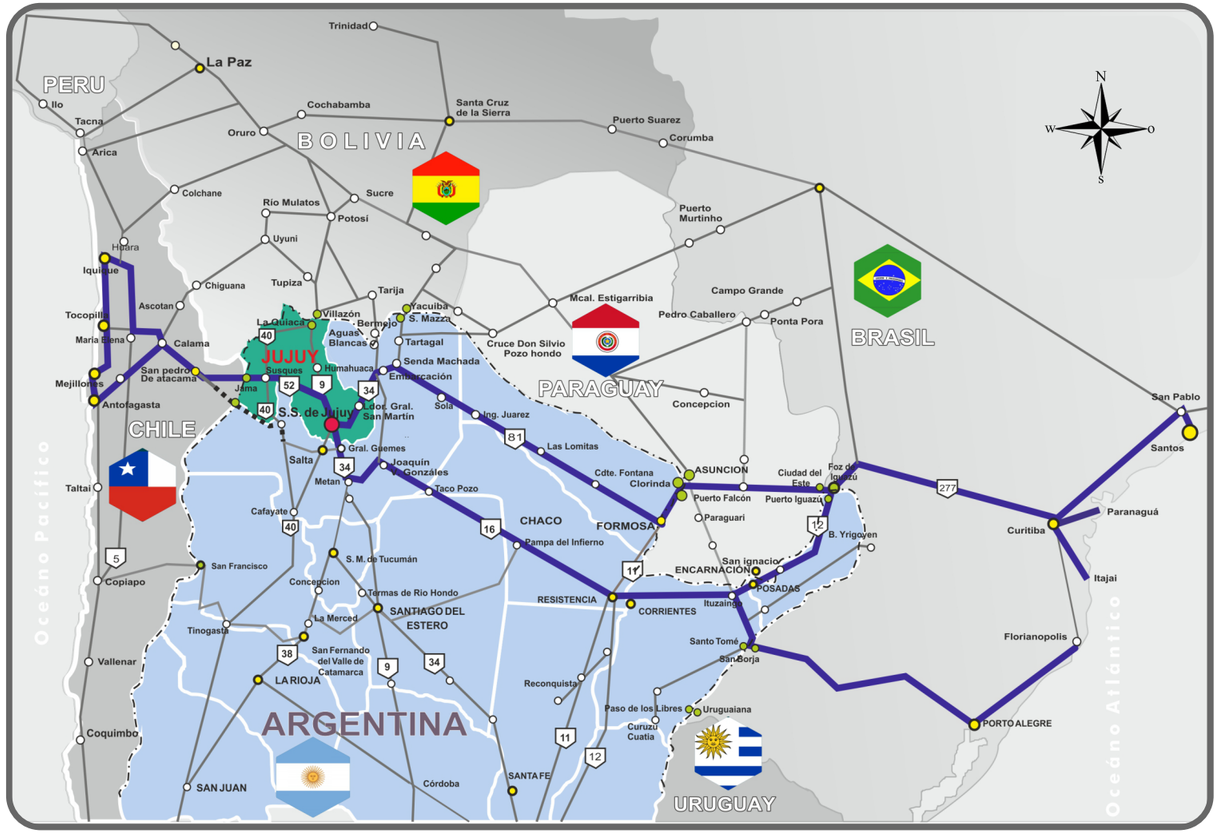

Available in
www.mineriajujuy.gob.ar

- Mining regulations (Federal and Jujuy Province)
- Mining cadastre (Monthly updated)
- Selected mining and geological maps and reports

Minera Exar

Mina Providencia

Proyecto Formentera

New heavy equipment for Volcan (Mining royalties)

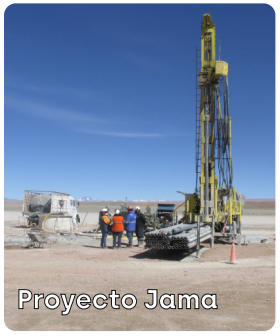
Proyecto Jama

Salar de Olaroz

Mina Pirquitas

Sales de Jujuy

Mina El Aguilar

GOBIERNO DE
JUJUY
el norte a seguir

Ministry of Economic Development and Production

Mining and Hydrocarbons Secretariat

Ascasubi N° 290 | Bajo La Viña | (Y4600AD)
San Salvador de Jujuy | Jujuy | Argentina
+54 (0388) 422 1428 / 29
privada@mineriajujuy.gob.ar
www.jujuy.gob.ar - www.produccion.jujuy.gob.ar